

1er Avril 2012

CHAMPIONNAT VTT DEPARTEMENTAL *ufolep* TOUS LES SPORTS AUTREMENT X-country



la ligue de
l'enseignement
le sport et
l'éducation physique



Communauté de communes
de l'île d'Oléron



CYCLES JEAN DEMION
LOCATION VÉLOS
Vente
Réparations
Accessoires
Le Port - Saint-Trojan-les-Bains
Tél. 05 46 76 02 63 - www.cyclesdemion.com

ST TROJAN les Bains île d'Oléron



**CHAMPIONNAT DEPARTEMENTAL VTT
UFOLEP CHARENTE-MARITIME**

**ST TROJAN (17)
1^{er} avril 2012**

REGLEMENT DE L'EPREUVE

1°) Organisation :

Le championnat Départemental est organisé à St Trojan (17) par le Club « Oléron VTT »

2°) Officiels pour le déroulement de l'épreuve :

↳ *Direction de la course : la commission technique départementale VTT UFOLEP de la Charente Maritime.*

↳ *Responsable de l'organisation : Francis MARCHAND, Président du comité départemental UFOLEP de la Charente Maritime.*

↳ *Correspondant UFOLEP chargé du dossier : BLANC Dominique, délégué départemental UFOLEP de la Charente Maritime.*

↳ *Sécurité : 1 poste de secouristes, 1 Médecin, des signaleurs dont des cibistes*

3°) Engagements :



**Attention important :
Engagement obligatoire**

Date limite de réception des dossiers : 24 MARS 2012

Tous les engagements pris le jour même ou hors délai seront majorés de 3 €.

- *Cette épreuve est ouverte aux titulaires d'une licence VTT UFOLEP 2011/2012 validée depuis au moins 15 jours et d'un carton VTT validé pour la saison 2011/2012*
- *Les engagements sont effectués par catégorie par les responsables de club sur les fiches jointes à ce dossier.*



**Attention important :
Aucune plaque VTT ne sera remise sans présentation
de la licence et du carton VTT en cours de validité.**

- *Les engagements sont regroupés par club et envoyés au Comité Départemental UFOLEP 17, 29 rue Réaumur BP 1020 17087 La Rochelle Cedex 02 avec le règlement intégral par chèque libellé à l'ordre de « UFOLEP 17 ».*
- *La date limite des engagements est fixée au 24 mars 2012. Les engagements le jour même ou hors délais seront majorés de 3 €.*

**4°) Tarifs : JEUNES (jusqu'à 16 ans) : 5 € ADULTES : 8 € TANDEMS : 16 €
(Chèque à établir à l'ordre du CD UFOLEP 17)**

Date limite de réception des dossiers : 24 MARS 2012

5°) Les catégories admises sont :

FEMININES	
JEUNES de 11 et 12 ANS	Nées en 1999-2000
JEUNES de 13 et 14 ANS	Nées en 1997-1998
JEUNES de 15 et 16 ANS	Nées en 1995-1996
ADULTES de 17 à 29 ANS inclus	Nées en 1994 à 1982 inclus
ADULTES de 30 à 39 ans	Nées en 1972 à 1981 inclus
ADULTES de 40 ANS et plus	Nées en 1971 et avant
MASCULINS	
JEUNES de 11 et 12 ANS	Nés en 1999-2000
JEUNES de 13 et 14 ANS	Nés en 1997-1998
JEUNES de 15 et 16 ANS	Nés en 1995-1996
ADULTES de 17 à 19 ANS	Nés en 1992-1993-1994
ADULTES de 20 à 29 ANS	Nés en 1982 à 1991 inclus
ADULTES de 30 à 39 ANS	Nés en 1972 à 1981 inclus
ADULTES de 40 à 49 ANS	Nés en 1962 à 1971 inclus
ADULTES de 50 ANS et plus	Nés en 1961 et avant
ADULTES de + DE 60 ANS	Nés en 1951 et avant
TANDEMS	
hommes et/ou femmes chaque pilote devant être âgé de 17 ans* et plus *simple affiliation ou double appartenance	

Nota : L'âge officiel du compétiteur pour la saison est calculé en prenant comme référence l'année du début de la saison officielle. Pour la saison 2011/2012, le début de la saison est le 1^{er} septembre 2011 donc l'année de référence est 2011.

6°) Reconnaissance du circuit :

La sécurité ne sera pas assurée en dehors des horaires de courses.

Le balisage sera assuré à partir du samedi 31 mars dans l'après-midi. En raison des propriétés privées traversées, les reconnaissances ne pourront se faire que le 31 mars 2012 partir de 15 heures jusqu'à 18 heures. L'échauffement sur le circuit ou l'emprunt du circuit en dehors de sa course est interdite le 1^{er} avril de 9 H 30 à 12 H et à partir de 13 H 15 sous peine de disqualification.

7°) Accueil :

L'accueil des responsables des clubs se fera, le dimanche 1^{er} avril 2012 à partir de 8h30 (Cours de l'école primaire de St Trojan, suivre fléchage en place)

Pour les courses du matin : Accueil des responsables des clubs désignés pour retirer les plaques de 08h30 à 09h30.

Pour les courses de l'après-midi : Accueil des responsables désignés pour retirer les plaques de 11h00 à 12h00.

8°) Equipements et dossards.

Chaque concurrent sera porteur du maillot de son club, des équipements de sécurité réglementaires et son VTT sera conforme aux règlements UFOLEP.

Le départ de l'épreuve vaut acceptation du présent règlement.

Le port du casque est obligatoire à l'échauffement, en reconnaissance et durant les compétitions, sous peine d'exclusion sans prétendre au remboursement de son engagement.

La plaque de cadre sera fixée à l'avant du VTT de manière à pouvoir distinguer correctement le numéro. Elle ne doit pas être modifiée. La plaque de cadre sera restituée individuellement à l'arrivée en échange de la licence et du carton déposés lors de l'inscription.

9°) Caractéristiques du circuit, départ et arrivée.

Le Département se déroulera sur un circuit de longueur et de difficultés adaptées à chaque catégorie. Le circuit balisé et organisé en boucle fermé.

La mise en **pré-grille** sera effectuée sur un emplacement distant de quelques mètres du départ. Cette mise en pré-grille est obligatoire pour chaque concurrent qui est pointé sur une feuille de présence. Les concurrents sont appelés par numéro de dossard. L'équipement sera vérifié à ce moment là.

10°) Horaires des épreuves et distances.

Catégories	pré grille	heure départ	longueur circuit	nombre trs	distance totale
Jeunes masculins 15/16 ans	9h50	10h00	8,4	3	25,2
Jeunes féminines 15/16 ans	9h50	10h00	8,4	3	25,2
Jeunes masculins 11/12 ans	10h00	10h10	5,3	1	5,3
Jeunes féminines 11/12 ans	10h00	10h10	5,3	1	5,3
Jeunes masculins 13/14 ans	10h00	10h10	5,3	2	10,6
Jeunes féminines 13/14 ans	10h00	10h10	5,3	2	10,6
Adultes masculins 20 à 29 ans	13h50	13h55	8,4	4	33,6
Adultes masculins 30 à 39 ans	13h55	14h00	8,4	4	33,6
Tandems Mixtes	13h55	14h00	8,4	4	33,6
Tandems 17 ans et +	13h55	14h00	8,4	4	33,6
Adultes masculins 40 à 49 ans	14h00	14h05	8,4	4	33,6
Adultes féminines 17/29 ans	14h05	14h10	8,4	3	25,2
Adultes féminines 30/39 ans	14h05	14h10	8,4	3	25,2
Adultes féminines 40 ans et +	14h05	14h10	8,4	3	25,2
Jeunes adultes 17 à 19 ans	14h05	14h10	8,4	3	25,2
Adultes masculins 50 ans et +	14h05	14h10	8,4	3	25,2

Les organisateurs se réservent le droit de modifier tout ou partie des horaires et distances des épreuves en cas de force majeure. Dans ce cas, les compétiteurs seront informés de ce changement avant le moment de la mise en grille.

11°) Respect du règlement :

Chaque participant devra respecter le règlement national VTT UFOLEP dans son intégralité notamment :

- la présentation du carton de compétition et de la licence à l'inscription
- pour les problèmes techniques rencontrés en cours de compétition, la réparation se fera sur place par le compétiteur ou au podium par la présence des responsables de clubs (changement de roue par exemple). Le changement de vélo reste interdit.
- Les coureurs doublés seront arrêtés au podium et classés après le dernier ayant réalisé tous les tours à accomplir par sa catégorie.

12°) Remise des prix, récompenses :

En fin de matinée à l'issue des épreuves du matin, une remise sera faite pour les catégories jeunes.

L'autre remise aura lieu vers 17 heures 30 sur place ou à la salle de l'Epron.

Lors de la remise des prix, les 3 premiers de chaque catégorie seront récompensés et devront être porteurs du maillot de leur club.

Un maillot de champion départemental sera attribué au premier de chaque catégorie. Ce maillot devra être régulièrement porté jusqu'au prochain championnat régional.

Date limite de réception des dossiers : 24 MARS 2012

13°) Qualification au National 2012

Cette épreuve Départementale est obligatoire ainsi que l'épreuve Régional pour pouvoir prétendre à une qualification au National.

14°) Accès :

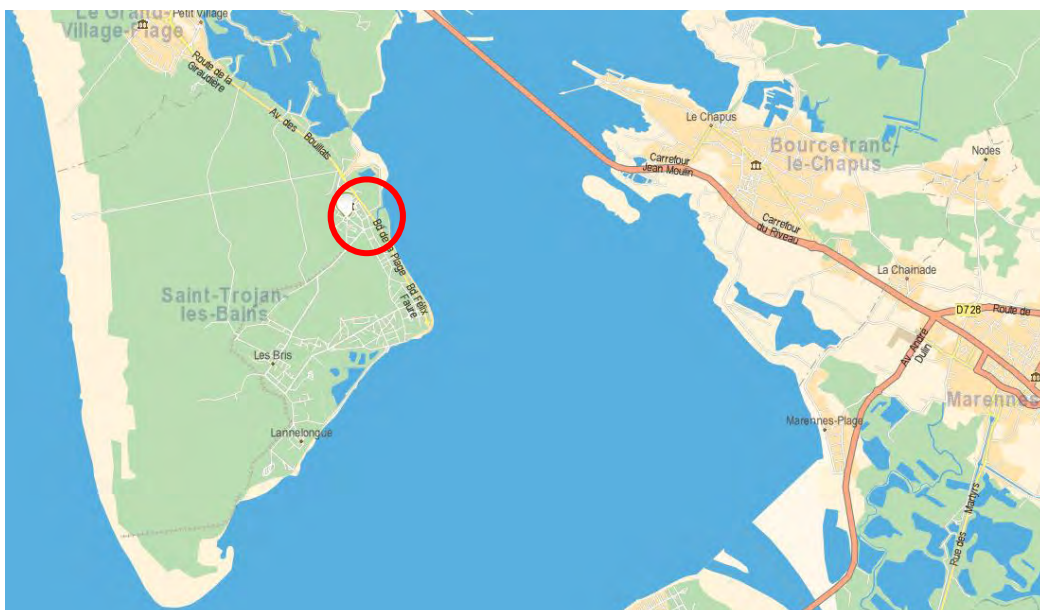

PLAN DU CIRCUIT, DES ACCES ET DES DIFFERENTES LIEUX, ACCUEIL, DOSSARD, SALLE DES FETES OU LIEU REMISE DES RECOMPENSES, ETC

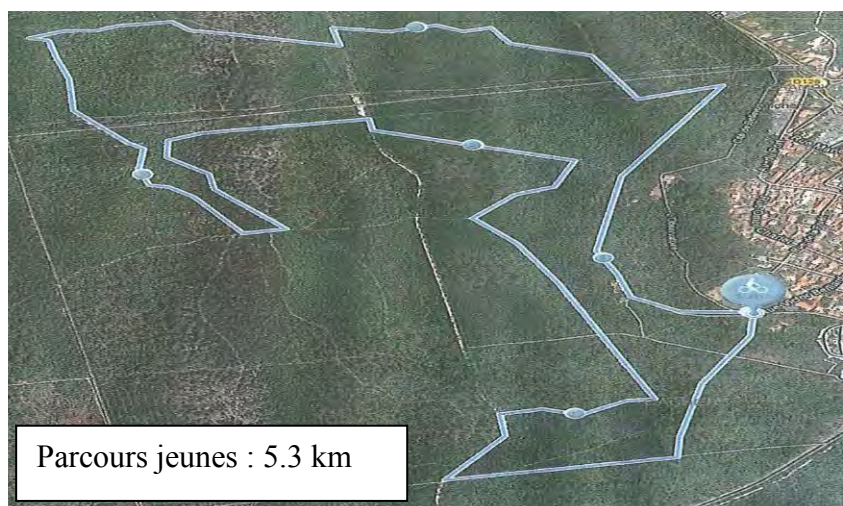

CHAMPIONNAT DEPARTEMENTAL VTT UFOLEP CHARENTE-MARITIME
ST TROJAN le 1^{er} AVRIL 2012

FICHE D'ENGAGEMENT

Nom du club :

Nom du représentant du club qui sera présent le jour de l'épreuve :.....Téléphone :.....

Adresse :

NOM	PRÉNOM	DATE DE NAISSANCE	N° LICENCE	PALMARES 2011	Double licencié <input type="checkbox"/> Oui <input type="checkbox"/> Non	11/12 ans Féminines	11/12 ans Masculins	13/14 ans Féminines	13/14 ans Masculin	15/16 ans Féminines	15/16 ans Masculins	17/29 ans Féminines	30/39 ans Féminines	40 ans et + Féminines
					<input type="checkbox"/> Oui <input type="checkbox"/> Non									
					<input type="checkbox"/> Oui <input type="checkbox"/> Non									
					<input type="checkbox"/> Oui <input type="checkbox"/> Non									
					<input type="checkbox"/> Oui <input type="checkbox"/> Non									
					<input type="checkbox"/> Oui <input type="checkbox"/> Non									
					<input type="checkbox"/> Oui <input type="checkbox"/> Non									
					<input type="checkbox"/> Oui <input type="checkbox"/> Non									

Sous- total des engagés.....

Engagement : 5 €/engagé jeunes (11 à 16 ans inclus) - 8 € /adultes - 16 € /tandems



À retourner avant le 24 mars 2012 (dernier délai) - Majoration de 3 € si engagement sur place ou hors délai
 accompagné du paiement par chèque à l'ordre UFOLEP 17 :
 29, Rue Réaumur – 17000 LA ROCHELLE
ufolep-usep@laligue17.org

**CHAMPIONNAT DEPARTEMENTAL VTT UFOLEP CHARENTE-MARITIME
ST TROJAN le 1^{er} AVRIL 2012**

FICHE D'ENGAGEMENT

Nom du club :

Nom du représentant du club qui sera présent le jour de l'épreuve :.....Téléphone :

Adresse :

NOM	PRÉNOM	DATE DE NAISSANCE	N° LICENCE	PALMARES 2010	Double licencié (e)	17/19 ans Masculin	20/29 ans Masculin	30/39 ans Masculin	40/49 ans Masculin	50 ans et + Masculins	60 ans et + Masculins	Tandems 17 ans et +	Tandems Mixtes
					<input type="checkbox"/> Oui <input type="checkbox"/> Non								
					<input type="checkbox"/> Oui <input type="checkbox"/> Non								
					<input type="checkbox"/> Oui <input type="checkbox"/> Non								
					<input type="checkbox"/> Oui <input type="checkbox"/> Non								
					<input type="checkbox"/> Oui <input type="checkbox"/> Non								
					<input type="checkbox"/> Oui <input type="checkbox"/> Non								
					<input type="checkbox"/> Oui <input type="checkbox"/> Non								

**Engagement : 5 €/engagé jeunes (11 à 16 ans inclus) - 8 € /adultes - 16 € /tandems
Total des engagés.....**



**À retourner avant le 24 mars 2012(dernier délai) - Majoration de 3 € si engagement sur place ou hors délai
accompagné du paiement par chèque à l'ordre UFOLEP 17 :
29, Rue Réaumur – 17000 LA ROCHELLE
ufolep-usep@laligue17.org**

**CHAMPIONNAT DEPARTEMENTAL VTT UFOLEP CHARENTE-MARITIME
ST TROJAN le 1^{er} AVRIL 2012**

FICHE D'ENGAGEMENT

Nom du club :

Nom du représentant du club qui sera présent le jour de l'épreuve :.....Téléphone :.....

Adresse :

CATEGORIE	Nbre engagés	TARIFS	MONTANT	CATEGORIE	Nbre engagés	TARIFS	MONTANT	
11/12 ANS FEMININES		5 €		40ANS ET + FEMININES		8 €		
11/12 ANS MASCULINS		5 €		17 /19 ANS MASCULINS		8 €		
13/14 ANS FEMININES		5 €		20/29 ANS MASCULINS		8 €		
13/14 ANS MASCULINS		5 €		30/39 ANS MASCULINS		8 €		
15/16 ANS FEMININES		5 €		40/49 ANS MASCULINS		8 €		
15/16 ANS MASCULINS		5 €		50 ANS ET + MASCULINS		8 €		
17/29 ANS FEMININES		8 €		60 ANS ET + MASCULINS		8 €		
30/39 ANS FEMININES		8 €		TANDEMS 17 ANS ET +		16 €		
				TANDEMS MIXTES		16 €		TOTAL :

**À retourner avant le 24 mars 2012(dernier délai) - Majoration de 3 € si engagement sur place ou hors délai
accompagné du paiement par chèque à l'ordre UFOLEP 17 :
29, Rue Réaumur – 17000 LA ROCHELLE
ufolep-usep@laligue17.org**